

MSR* / MSLT / MEF300 系列

塑膠消音器 / 集中排氣集油器



訂購代號：

MSR01W - S

型號

01 : R1/8
02 : R1/4
03 : R3/8

無 : 黑色
W : 白色

S : S 型
B : B 型

MSR*-*

| 型號 | 代號 配管口徑 | A | B | C | D | E | L | N |
|---------|------------|----|----|------|------|------|------|-----|
| MSR01-S | R1/8 | 10 | 10 | 11.5 | — | R1/8 | 16 | 6 |
| MSR01-B | R1/8 | 7 | 14 | 16.2 | 16 | R1/8 | 33 | 7 |
| MSR02-S | R1/4 | 10 | 14 | 16.2 | 16 | R1/4 | 36 | 7 |
| MSR02-B | R1/4 | 10 | 17 | 19.6 | 20.3 | R1/4 | 63 | 8.5 |
| MSR03-B | R3/8 | 12 | 24 | 26.2 | 26.3 | R3/8 | 67.5 | 11 |

MSLT-*

| 型號 | 代號 配管口徑 | A | B | C | D | E | L | N |
|---------|------------|------|------|----|------|------|------|---|
| MSLT-01 | R1/8 | 6.2 | — | — | 16 | R1/8 | 33 | — |
| MSLT-02 | R1/4 | 8 | — | — | 19.5 | R1/4 | 42.3 | — |
| MSLT-03 | R3/8 | 10.5 | — | — | 24.5 | R3/8 | 57 | — |
| MSLT-04 | R1/2 | 10.5 | — | — | 24.5 | R1/2 | 57 | — |
| MSLT-06 | R3/4 | 19 | 48.5 | 54 | 49 | R3/4 | 115 | 8 |
| MSLT-08 | RT1 | 19 | 48.5 | 54 | 49 | R1 | 115 | 8 |

規格：

| 型號 | MSR* / MSLT |
|--------|-------------|
| 使用流體 | 空氣 |
| 使用壓力範圍 | 0~0.9 MPa |
| 周圍溫度 | 0~+60°C |

MSR01-S

MSR02-S

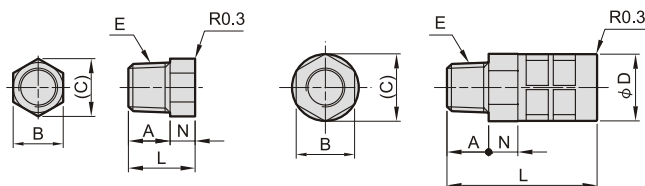

MSR*-B

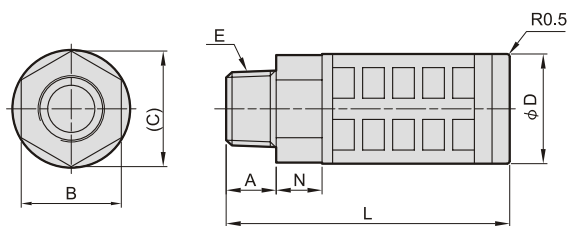

MSLT-O*

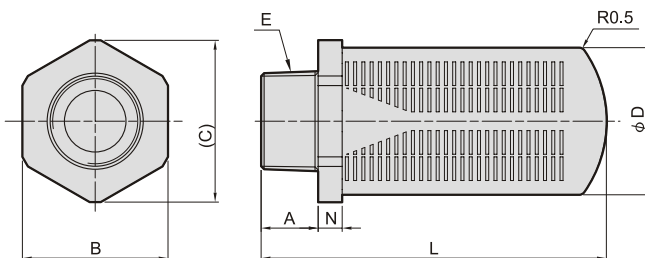

集中排氣集油器

訂購代號：

MEF300 - 03

型號

03 : R3/8

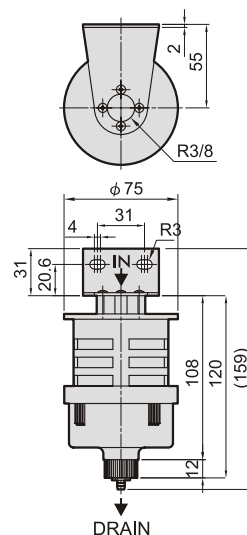

Mindman